Taxa postală plătită în numerar conform aprobării dir. g-rale p. t. t. nr. 70.346/938.

2 LEI

UNIVERSUL

12 PAGINI

80-1938

Redacția și Administrația: Palatul „UNIVERSUL", str. Brezoianu 23—25. Telefon Centrala: 3.30.10 — Redactor responsabil: EUGEN DUMITRESCU

Proprietar: „Universul" S. A.
Adm.-delegat STELIAN POPESCU
Inscris sub No. 167, Trib. Ilfov

Nr. 80. — Anul I — BUCUREȘTI. — Marți 7 Iunie 1938

ABONAMENTE: 1 an Lei 500 | 6 luni Lei 270 | 3 luni Lei 150

ROMÂNIA-CUBA 3-3

La Toulouse, în fața unui adversar slab, România a înregistrat un rezultat nesatisfăcător

4 partide, au avut nevoe de prelungiri. Un match nul și o victorie în timp reglementar... iată bilanțul etapei de eri

Toulouse 5, (prin telefon). — Matchul România-Cuba disputat astăzi în fața a 15.000 de spectatori, în cadrul optimilor campionatului mondial, a constituit o adevărată surpriză.

România, indiscutabil superioară, n'a putut învinge Cuba, ale cărei singure calități au fost viteza și fizicul, nici în 120 de minute.

Căci partida a avut nevoe de prelungiri, rezultatul final fiind 3-3 (1-1) (2-2).

Cu toate că sub raportul valorii footbalistice, Cuba nu reprezintă ceva de seamă, totuși a fost foarte periculoasă pentru români, dovadă fiind cele 3 goaluri marcate de americani și modul cum a evoluat scorul: 1-0, 1-1, 1-2, 2-2 și 3-3.

Deci Cuba a condus de ori în timp ce românii au egalat.

ROMANII AU JUCAT INCREZUȚI

Explicația acestei surprize se găsește în comportarea slabă a echipei românești.

Intr'adevăr, favoritul matchului a fost cu mult sub așteptări, furnizând un joc, ce-i drept superior cubanilor, dar salb. In plus, a vrut să se afișeze în mare maestru ceeace însă nu i-a reușit.

Apărarea, ca și înaintarea au jucat la fel de modest și fiecare a avut „găuri". In special liniile defensive care și poartă vina drawului.

PAVLOVICI ȘI RAFINSKY AU DOUA GOALURI PE CONȘTIINȚA

In adevăr, Pavlovici, Vintilă și Rafinsky au fost mai slabi ca oricând, nefiind nicium pericol pentru adversari. A surprins extrem de mult figura făcută de Vintilă, care în ultimul timp manifestase o formă bună.

Dealtfel, Rafinsky și Pavlovici sunt vinovați de 2 goaluri, al 2-lea și al 3-lea.

Mai cu seamă ripensistul, care s'a dovedit nesigur și fricos.

Un goal și l-a marcat singur: al 2-lea.

In atac, slabi au fost Covaci și Bodola.

Cei doi „senatori" au vădit o mare lipsă de condiție, în luptele cu adversarii fiind regulat depășiți.

O luptă înverșunată, cu matchuri strânse, în care nu există favoriți, cea de a treia competiție a Cupei Mondiale a arătat din cea dintâi etapă că nu-și desminte caracterul bănuit.

Din șeapte matchuri, cinci s'au jucat 120 de minute și două se vor rejuca Joi.

Efortul se anunță formidabil.

La Toulouse, în fața a 15.000 de spectatori, România nu a isbutit decât un match nedecis, înregistrând în tovărășia unui adversar mediocru un rezultat penibil.

La Strassbourg footballul sud american a trecut cu dificultate peste rezistența și agresivitatea poloneză, iar la Marsilia, într'un climat mediteranian Italia a trecut pe lângă înfrângere.

Calmul nordic a rezistat torentului latin un match întreg și n'a pierdut decât în prelungiri în fața unui adversar ce-și juca ultima carte.

La fel, Cehoslovacia nu a câștigat atât de ușor cum lasă să se bănuiască scorul.

Și la Le Havre, spectatorii au trăit 120 de minute de încordare.

Numai două rezultate normale, prevăzute din momentul în care s'au anunțat jocurile, au exceptat dela regula surprizelor.

La Reims, ungurii s'au distrat cu reprezentanții Indiilor Olandeze și în câteva momente de seriozitate au marcat șease goaluri, fără a da voe micilor indieni să salveze onoarea arhipelagului.

Iar la Paris, în prezența unui stadion entuziast, Franța a corespuns încrederii acordate și a învins elegant Belgia, cu 3 : 1.

*

Surprize?

Scorurile înregistrate și maniera, în care au fost obținute pot fi numite surprize?

Faptul că echipa națională a Braziliei a trebuit să dea șease goaluri pentru a câștiga contra unei reprezentative europene de clasă mijlocie nu înseamnă o surpriză după cum nici scorul și lupta din Marsilia nu pot fi considerate ca atare.

Footballul sud. american, al cărui reprezentant autorizat este Brazilia, în momentul de față mai bună decât Uruguay, nu și-a pierdut distanța și nici progresul footballului polonez nu e atât de măreț.

Toate aceste rezultate, cari au dat peste cap calcule și raționamente nu sunt deloc surprize.

Sunt fenomene normale într'o competiție de cupă, în care cuvântul hotărîtor îl au nervii și forța muschiulară.

In lupta de uzură a matchurilor de cupă facultatea de rezistență nervoasă și fizică apropie standardurile îndepărtate, suplinește uneori total lipsurile technice cele mai elementare.

Raportate la nivelurile respective rezultatele de eri nu pot fi privite decât ca surprize excepționale.

Considerate în ambianța particulară a condițiilor de cupă însă, ele se explică neforțat și formează o mărturie puternică a vitalității competiției franceze.

Incordarea și nesiguranța întâlnirilor fac ca într'adevăr campionatul mondial să fie o luptă deschisă, în care fiecare participant să aibe o șansă în cucerirea distincției supreme.

Incleștarea luptelor a șters diferențele de clasă și nesocotind superiorități technice, impune în primul plan al întrecerii temperamentul participanților și puterea lor de luptă.

DOBAY CEL MAI BUN DE PE TEREN

In schimb cei mai buni români și tot odată de pe teren, au fost Dobay și Bürger.

Primul a fost motorul echipei conducând acțiuni personale și șarjând formidabil.

A tras tot atacul după el, a marcat un goal și a dat ocazie lui Baratky pentru altul.

„Calul" este în plină revenire.

Bürger, un adevărat stâlp al apărării, a jucat de o manieră senzațională, nelăsându-se depășit nici un moment de rapiditatea cubanilor. A suplinit insuficiența lui Vintilă și a lui Chiroiu, care a fost lovit, cu un elan și o voință extraordinară.

Acceptabili au fost Bindea, Chiroiu, Rășinaru și Baratky. Acesta din urmă mai puțin.

ROMANIA A LUPTAT CU CONDIȚIA FIZICA A CUBANILOR

Echipa Cubei a constituit o surpriză prin maniera de joc.

Iuți, extraordinari de iuți și foarte agresivi atleți și buni luptători. Cubanii însă, n'au technică deloc, și atacul este foarte original: shootează și aleargă după balon, provocând busculade și inimidând pe adversari.

In general însă, predomină condiția fizică în care au fost formidabili.

ECHIPELE

ROMANIA: Pavlovici — Buerger, Chiroiu — Vintilă Rășinaru, Rafinsky — Bindea, Covaci, Baratky, Bodola, Dobay.

CUBA: Carvaj — Barquin, Chorens — Aryas, Rodriguez, Berges — Ferrer, Fernandez, Socorro, Magrina, Sosa.

Arbitru: Scarpi (Italia).

UN INCEPUT FURIOS

Dela început, Cubanii atacă puternic și datorită vitezei extraordinare își domină adversarii.

Aceștia însă, se fac puternic remarcați prin tehnică.

Jocul este accentuat de dur

(Continuare in pagina 3-a)

Eri, pe lacul Herăstrău

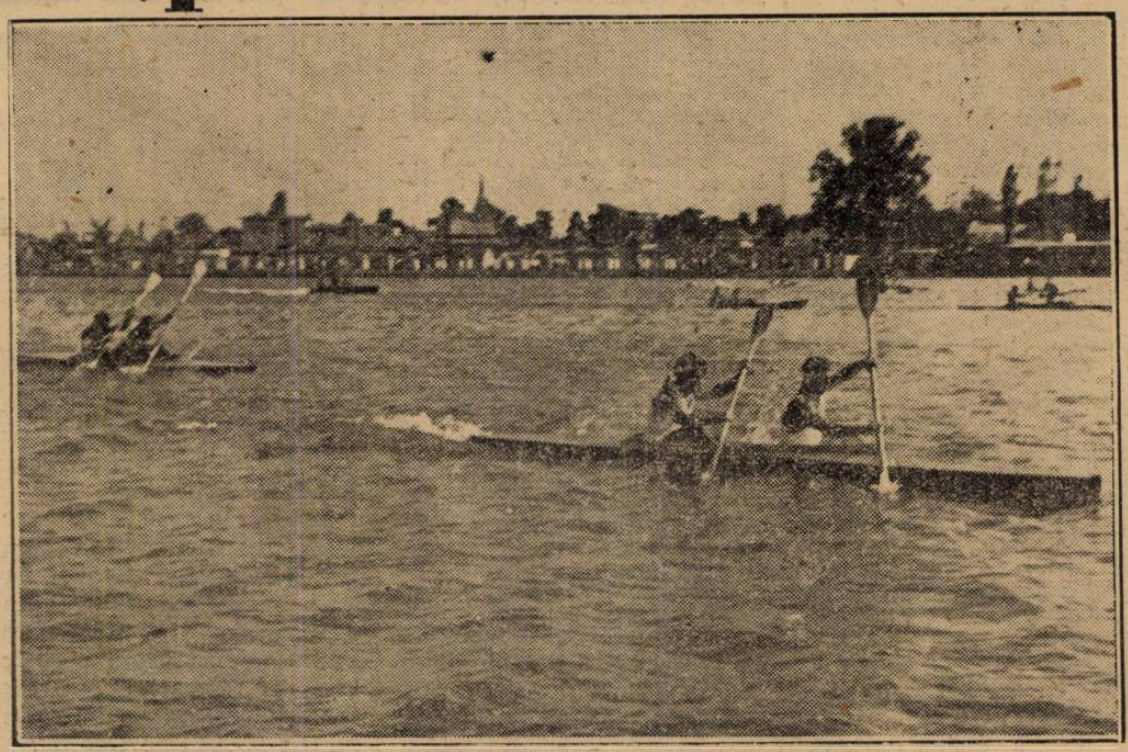

Cristian Theodorescu și Alex. Spec, dela Dor de Ducă, câștigători la Caiac dublu domni